

DEVIS AMENAGEMENT SALLE DE BAIN

Sommaire du devis

| | |
|--|---|
| Description des travaux d'aménagement de salle de bains..... | 1 |
| Travaux de démolition et de carrelage salle de bain | 1 |
| Travaux de plomberie et sanitaire salle de bain | 1 |
| Travaux électricité dans la salle de bain..... | 1 |
| Travaux plâtrerie et peinture de salle de bain | 1 |
| Plan de la salle de bains..... | 2 |
| DEVIS aménagement nouvelle salle de bains..... | 2 |

Description des travaux d'aménagement de salle de bain

Travaux de démolition et de carrelage salle de bain

- Dépose du mobilier de salle de bain existant (baignoire, meuble vasque, radiateur).
- Dépose du carrelage mural existant (hors espace baignoire).
- Pose d'une faïence (fournie par la cliente) pour le soubassement de la baignoire (afin de rattraper le niveau du carrelage mural).
- Fourniture et travaux de pose d'une faïence murale 20*20 pour l'intérieur de la douche et le retour du lavabo.

Travaux de plomberie et sanitaire salle de bain

- Fourniture et travaux de pose d'un meuble vasque (80 à 90 cm de large) type bois, miroir et rampe d'éclairage et mitigeur.
- Fourniture et travaux de pose d'un meuble colonne (30cm de large) gamme identique au meuble vasque.
- Fourniture d'un radiateur sèche serviette électrique (faible largeur).
- Fourniture et travaux de pose d'un receveur de douche extra plat 170*80, une paroi en verre fixe et une porte de douche coulissante et colonne de douche.
- Reprise des alimentations EC, EF et EU sur l'existant, réalisation de saignées pour l'encastrement de l'alimentation de la colonne de douche.
- Fourniture et travaux de pose de patère dans la douche.

Travaux électricité dans la salle de bain

- Déplacement d'une prise dans la salle de bain PC 2P=T à moins de 2 mètres.

Travaux plâtrerie et peinture de salle de bain

- Reprise à l'enduit des murs de la salle de bain suite à la dépose du carrelage.
- Application de 2 couches de peinture pour salle de bain sur les murs non carrelés et le plafond.

Plan de la salle de bain

Plan réalisé par le client lui-même qui avait une idée bien précise du réaménagement de sa salle de bains.

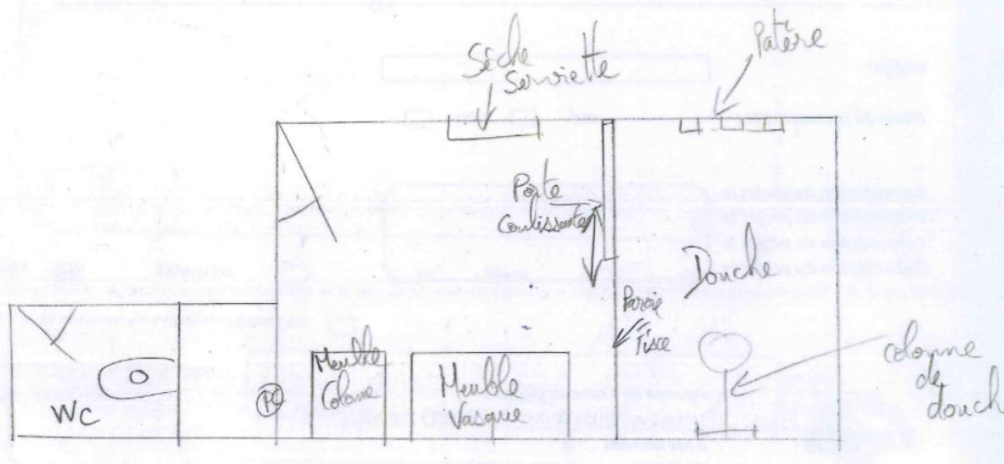

Figure 1 Plan de la salle de bains (réalisé par le client...)

Prix pour l'aménagement nouvelle salle de bain

Objet du devis : Aménagement de salle de bains

| DETAIL DES TRAVAUX D'AMENAGEMENT DE SALLE DE BAINS | | | |
|--|-------------|---|------------|
| Désignation des travaux | Prix (€ HT) | | Prix TT |
| Démontage baignoire, meuble, radiateur, dépose carrelage, enlèvement et mise en décharge | 215,00 € | 1 | 215,00 € |
| Reprises de plomberie : alimentation douche en multicouche diam 16 avec fourniture et pose d'une plaque de douche, raccords sertis Reprise des évacuations | 171,98 € | 1 | 171,98 € |
| Fourniture et pose d'un receveur de douche 90x80 Villeroy et Boch Subway sur pieds avec vidage Nicoll Turboflow, mastic polymere pour collage et étanchéité receveur | 484,49 € | 1 | 484,49 € |
| Fourniture et pose d'une paroi de douche d'angle Novellini Rose Rosse typa A, profilés chromés, verre transparent, mastic polymere pour étanchéité | 1 078,00 € | 1 | 1 078,00 € |
| Fourniture et pose d'une colonne de douche thermostatique Grohe Euphoria System 180 | 622,50 € | 1 | 622,50 € |

| | | | |
|--|------------|---|-------------------|
| Fourniture et pose d'un ensemble de meubles de salle de bains Alterna Woodstock chene Nebraska - meuble largeur 90cm, 2 tiroirs, plan vasque blanc brillant, robinet mitigeur Hansgrohe Focus S - pieds sous meuble - miroir Woodstock 90 avec applique Woodstock Esther 50cm - colonne 30 cm Woodstock chene Nebraska - joint silicone blanc | 1 423,53 € | 1 | 1 423,53 € |
| Reprises de plâtrerie, selon état des murs après décollage | 660,00 € | 1 | 660,00 € |
| Fourniture et pose de 2 prises 2P+T Hager Essentia en | 57,00 € | 1 | 57,00 € |
| Fourniture et pose d'un radiateur électrique chaleur douce Atlantic Nirvana 497x615, puissance 500W | 384,56 € | 1 | 384,5 |
| Pose de primaire d'accrochage et d'étanchéité sur espace | 75,25 € | 1 | 75,2 |
| Pose de faïence murale (raccord sol / carrelage existant) | 162,50 € | 1 | 162,5 |
| Fourniture et pose de faïence murale TWIST 30 X 90 BRANCO RECTANGLE (mur mitigeur et crédence meuble vasque), réalisation des joints | 631,84 € | 1 | 631,8 |
| Pose de carrelage au sol fourni par le client, pose en diagonale, fourniture et pose d'une barre de seuil en laiton, détalonnage de la porte | 230,00 € | 1 | 230,0 |
| Application de 2 couches de peinture (murs non carrelés et | 393,00 € | 1 | 393,0 |
| MONTANT TOTAL DES PRESTATIONS | | | 6 589,65 € |
| TVA | | | 658,97 € |
| MONTANT TOTAL TTC | | | 7 248,62 € |